EFFECTUER UN ACCES LATERAL VL 5 PORTES

Engins

CCRSR
FPT(L)SR
VSR

Objectif :

Savoir dégager un accès pour envisager une sortie de la victime par le côté du véhicule

Matériels nécessaires :

- Outil de dégarnissage
- Crayon carrosserie
- Ecarteur
- Cisaille
- Protections de coupes

Conditions de réalisation :

- Véhicule sur ses roues, sécurisé
- L'espace de sortie est dégagé et sécurisé

Critères de réussite :

- Le montant B est retiré ainsi que les deux portes avec un minimum de parties saillantes

Sécurité :

- Etre vigilant lors de la découpe dans les 20 cm du bas de caisse aux éléments impactants (airbags, prétentionneurs, satellite…)
- Porter attention à l'environnement lors de la dépose de l'ensemble
- Commencer la coupe du montant B en partie basse. Dans le cas contraire, le montant risque de pénétrer à l'intérieur de l'habitacle lors de la coupe

FICHE TECHNIQUE SR 5.1

Déroulement type :

Voie américaine :

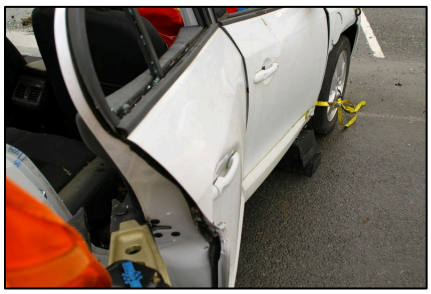

1

- Effectuer l'ouverture de la porte arrière

2

- Couper le montant B (après dégarnissage) en partie haute selon la charte graphique

3

- Couper le montant B en partie basse
- Finir avec l'écarteur si la césarisation est incomplète afin de déchirer la tôle (coupe dans les renforts structuraux : 20 cm bas de caisse possible après dégarnissage)

4

- Utiliser les charnières de la porte avant pour replier l'ensemble portes et montant vers l'avant
- Couper le tirant de porte pour effectuer l'ouverture forcée sans dépose de l'ensemble portes et montant

Baie latérale :

1

- Après avoir déposé les deux portes, dégarnir le montant B et couper ce dernier selon la charte graphique en partie basse puis haute

2

- Procéder à la protection des coupes